

SNEDE A-A

Nota:
De stabiliteitsstudie moet uitgevoerd worden door een erkend studiebureau, en voorlopig worden aan de architect alvorens tot uitvoering over te gaan.

GEVELMATERIALEN:
gevel: sandwichpaneel, zwart
dak: plat dak + opop B roef (II)
raam: PVC, grijs
poorten: gestrookte sectionaalpoort, kleur: grijs
raam: thermisch onderbroken aluminium, kleur: grijs

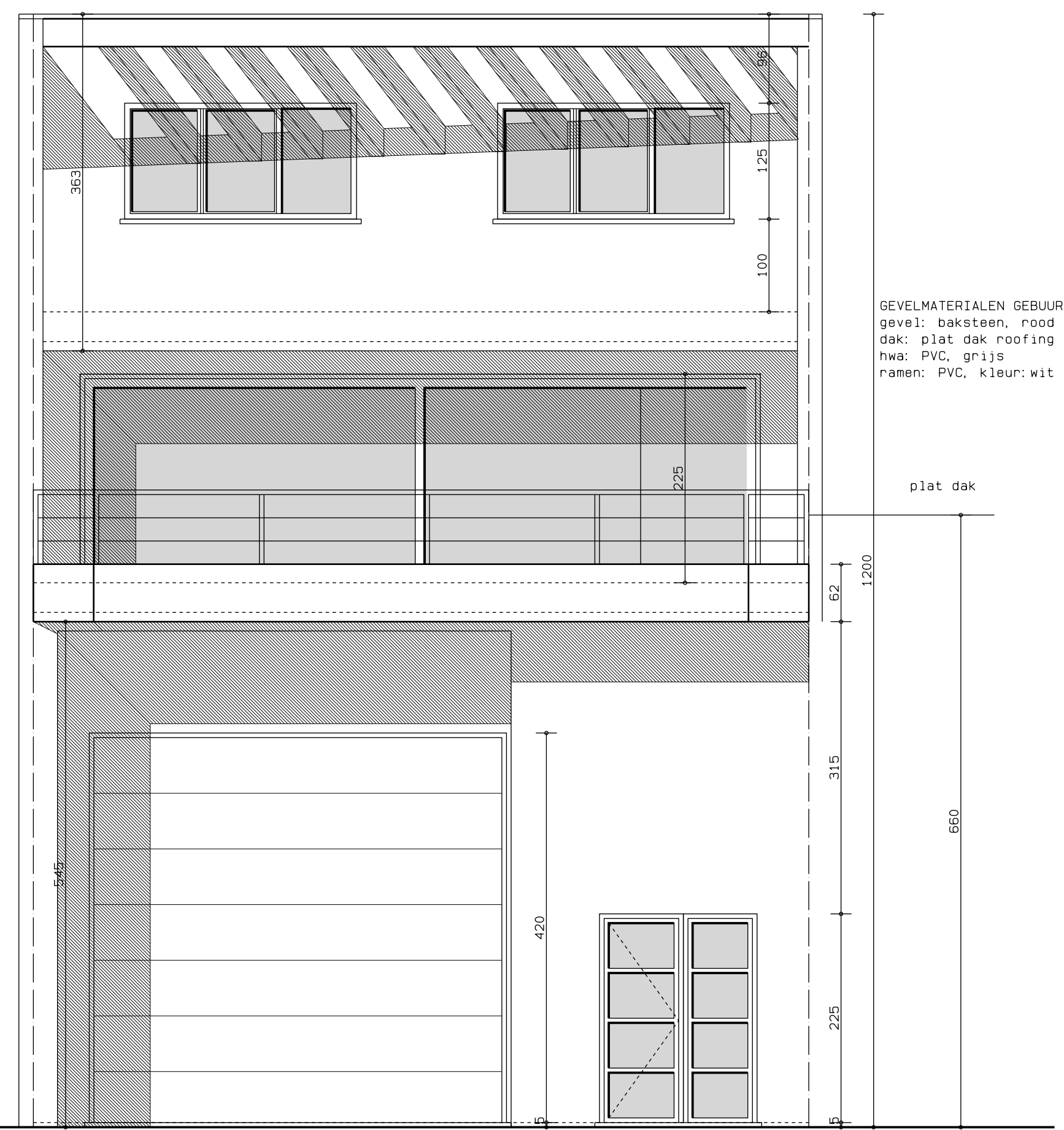

VOORGEVEL

GEVELMATERIALEN:
gevel: sandwichpaneel, zwart
dak: plat dak + opop B roef (II)
raam: PVC, grijs
poorten: gestrookte sectionaalpoort, kleur: grijs
raam: thermisch onderbroken aluminium, kleur: grijs

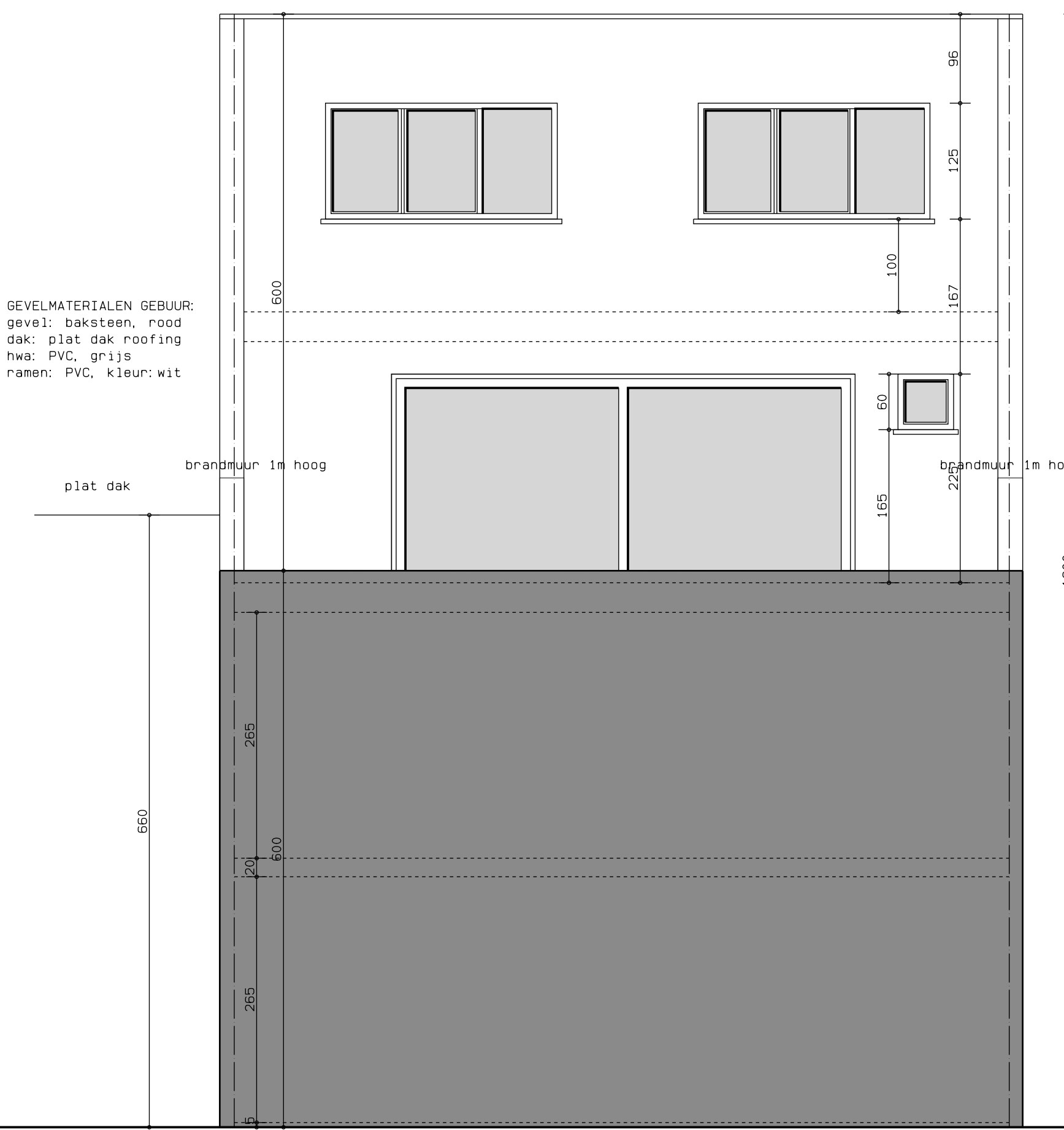

ACHTERGEVEL

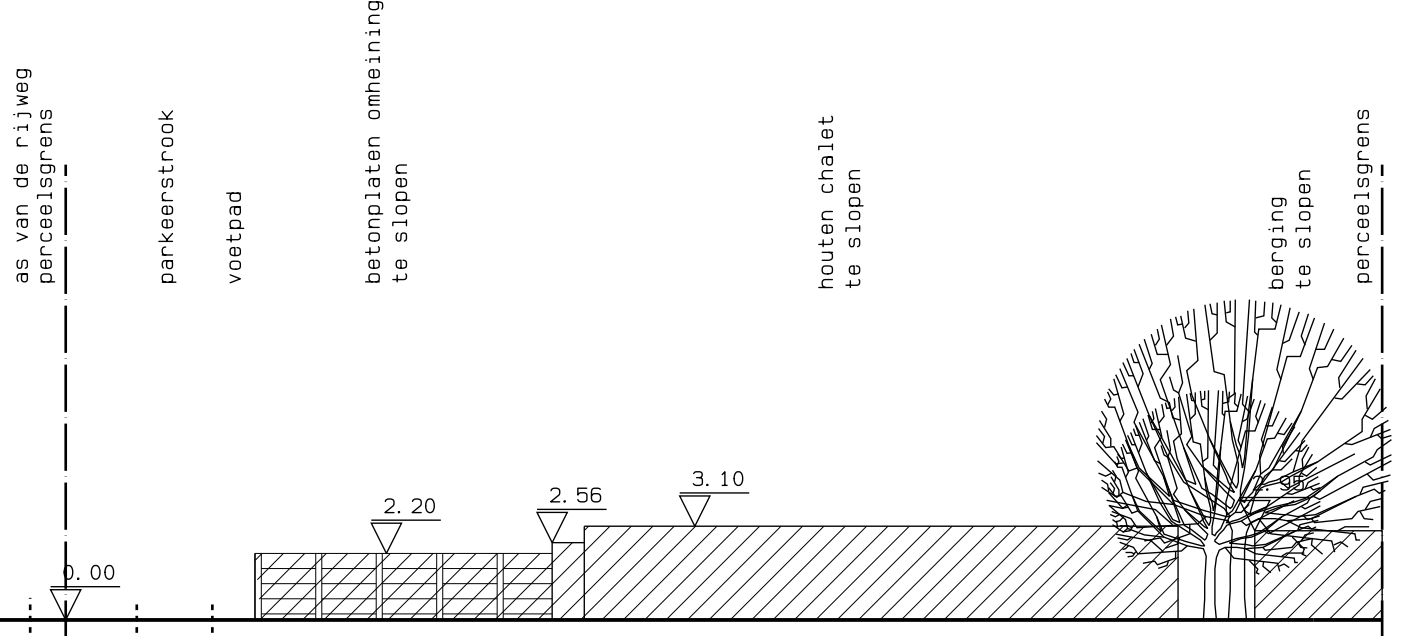

BESTAAND TERREINPROFIEL SCH : 1/250

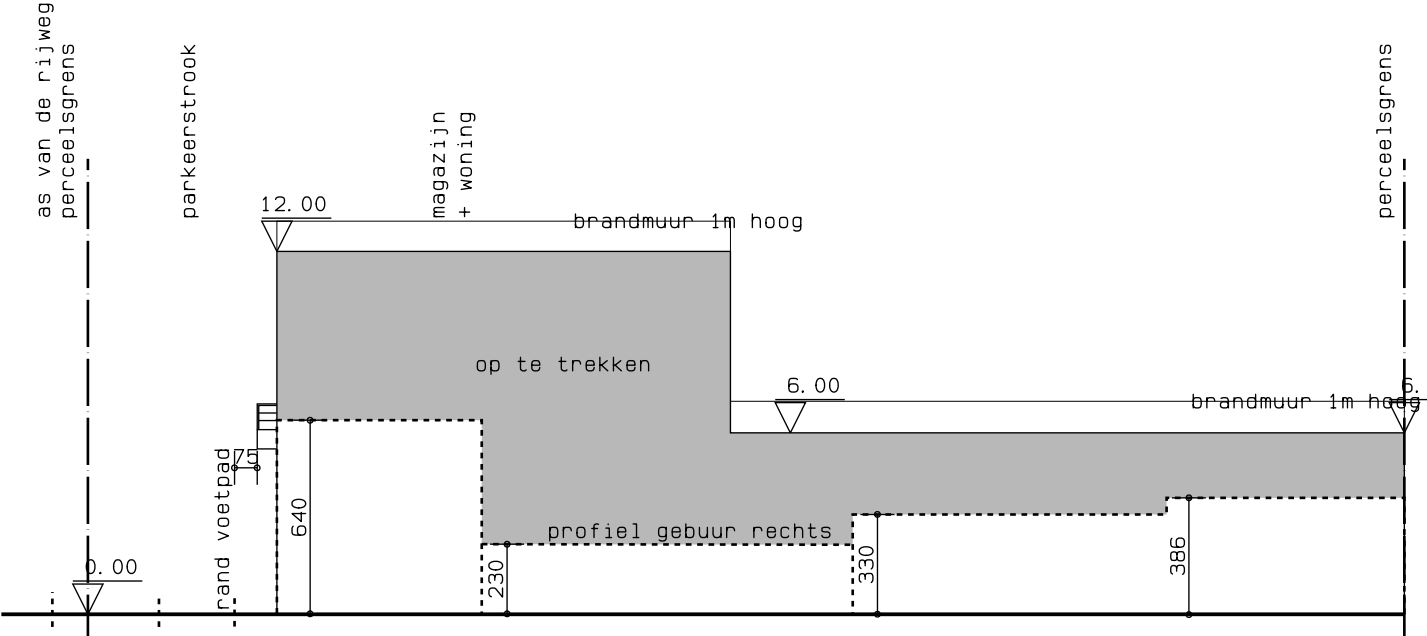

NIEUW TERREINPROFIEL SCH : 1/250

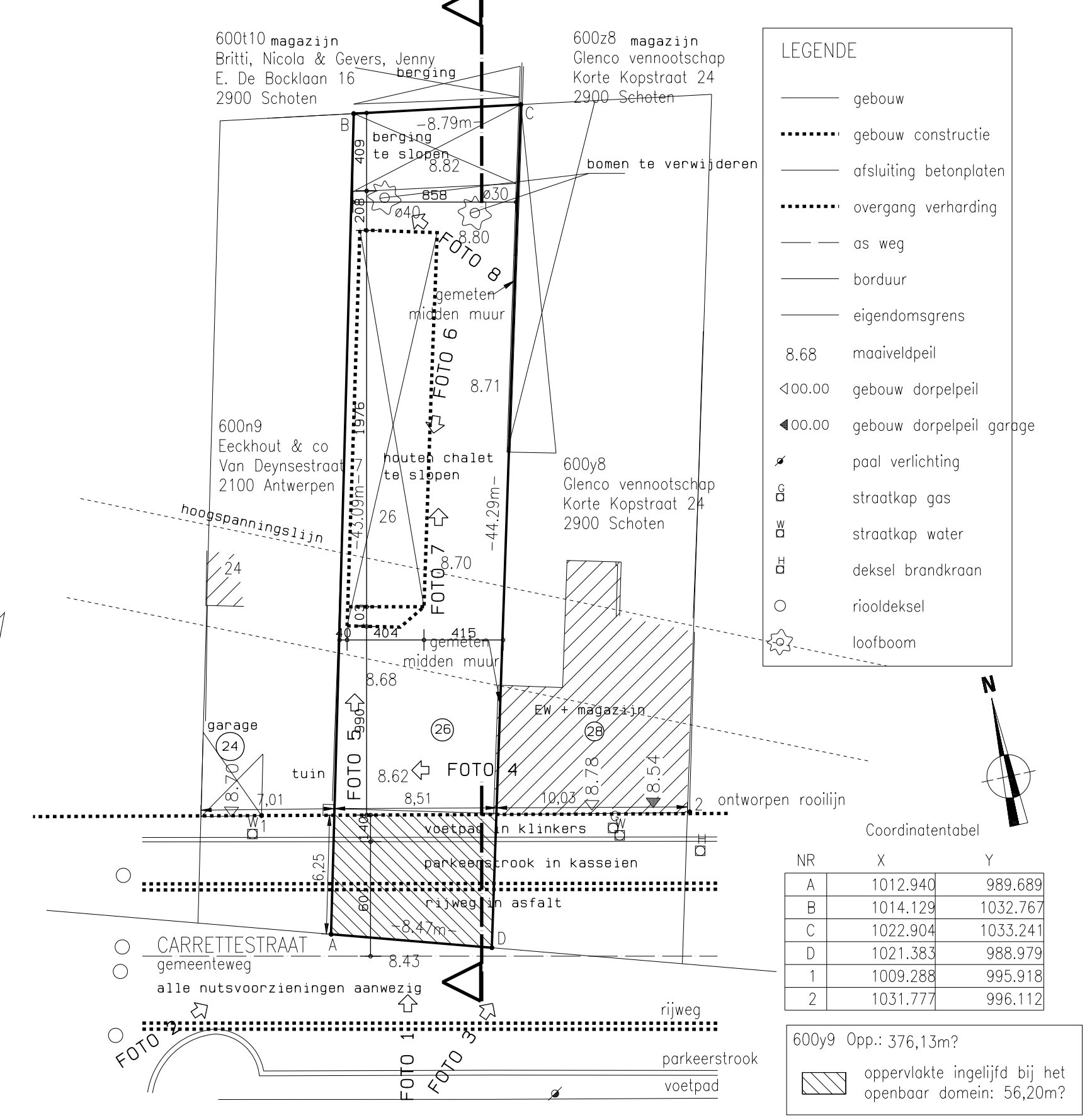

BESTAAND INPLANTINGSPLAN SCH : 1/250

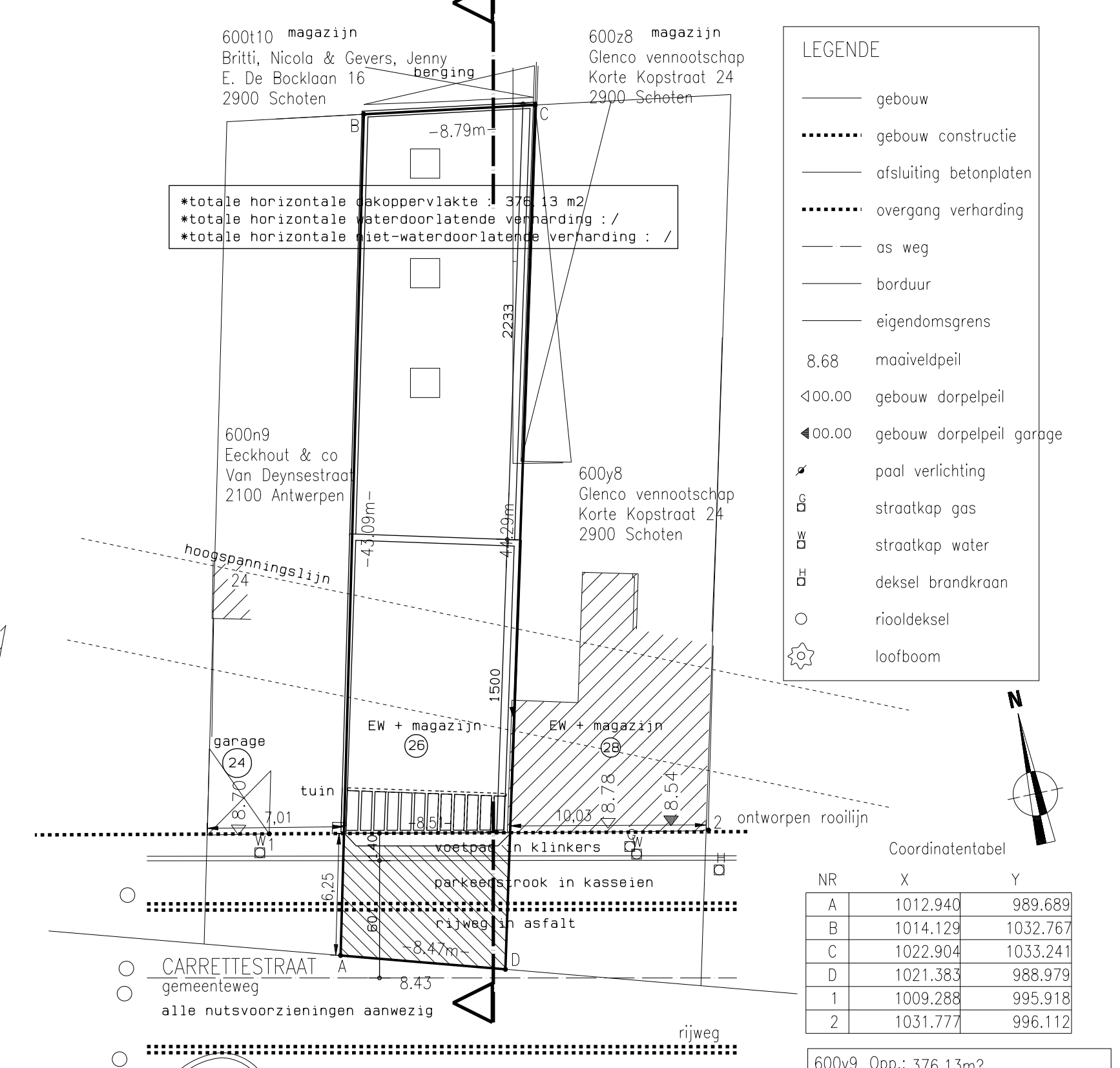

NIEUW INPLANTINGSPLAN SCH : 1/250

LEGENDE

- gebouw
- gebouw constructie
- afsluiting betonnen
- overgang verharding
- as weg
- border
- eigendomsgrans
- 8.68 modiepelp
- 400.00 gebouw dorpelpel garage
- pad verlichting
- straatkap gas
- straatkap water
- deksel brandkraan
- riooldeksel
- loofboom

LEGENDE

- sandwichpaneel
- metaalwerk, sneelbouw
- metaalwerk, bestaand
- te slopen delen
- gewapend beton
- hout
- aalwater
- huishoudelijk water
- regenwater
- vochtkerende laag
- regenwaterafvoer
- VT T-verlichting
- TPS toezichtpunt met stankelot

LEGENDE

- lichtpunt
- elektriciteitspaal
- watersluiting
- gas aansluiting
- tele distributie
- aantal verdiepingen
- en dakwone
- huisnummer
- EW 44ngazinswoning
- APP appartement
- boom

Bouwaanvraagplannen mogen niet als uitvoeringsplannen gebruikt worden
Dezels aanmer dient de architect voorafgaand aan de uitvoering van zijn specificaties wensen te raadplegen en hun uitvoeringsdata mee te delen.

slopen van een houten chalet en berging +bouwen van een magazijn met woning

Mevr. Diane Borremans
Karel Van Damstraat 26
2170 Merksem
tel: 0497/87.67.44

opdrachtgever: Karel Van Damstraat 26
2170 Merksem
tel: 0497/87.67.44

opdrachtgever: DorJulie 51
2150 Borsbreek
tel: 03/366.37.61
fax: 03/366.47.36

geveld - doorsnede inplantingsplan

2093
schaal 1/50
datum 16.06.2014

2/2